

# Außergewöhnlicher Kurzurlaub in der Odenwald-Therme

Caravan/Stellplatz - besondere Übernachtung

Bad König

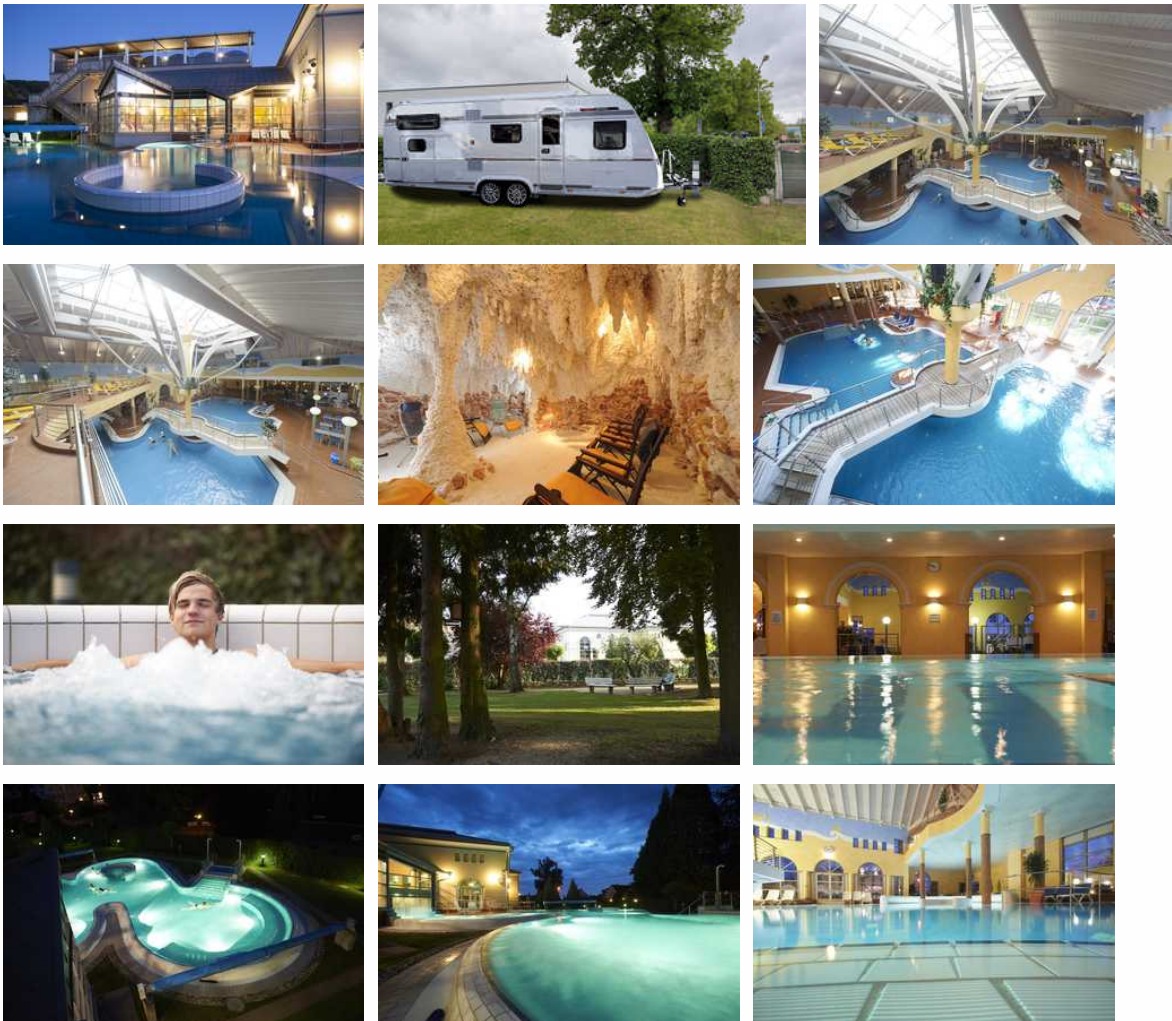

## Beschreibung

Übernachten im Thermen-Wohnwagen

Kein fester Anreisetag! Buchbar von Juli - Sept. 2021

Leistungen:

- 1 Übernachtung für 2 Personen im Wohnwagen im Außenbereich der Therme
- Willkommensgetränk
- 1 Besuch der Meersalzgrotte p. P.
- Bettwäsche, Handtücher, Bademantel
- Kurtaxe
- 1 Tageskarte (Thermalbad und Saunalandschaft) inkl. kostenlose Aqua-Fit-Gymnastik p. P.
- Parkplatzgebühr inkl.

Sprachen: englisch, deutsch

# Wohnwagen an der Odenwald-Therme



## Übernachten im Thermen-Wohnwagen

Kein fester Anreisetag! Buchbar von Juli - Sept. 2021

Leistungen:

- 1 Übernachtung für 2 Personen im Wohnwagen im Außenbereich der Therme
- Willkommensgetränk
- 1 Besuch der Meersalzgrotte p. P.
- Bettwäsche, Handtücher, Bademantel
- Kurtaxe
- pro Tag 1 Tageskarte (Thermalbad und Saunalandschaft) inkl. kostenlose Aqua-Fit-Gymnastik p. P.
- Parkplatzgebühr inkl.

Der Wohnwagen ist ausgestattet mit einer Kleinküche mit Kühlschrank, Flat-TV, Toilette, Dusche, Fußbodenheizung und King-Size-Bett.

## Ausstattung Zimmer

Größe: 18 qm

Belegung max.: 2

Nichtraucher: ja

### Hinweise zu Haustieren

Haustiere nicht erlaubt

**Allgemein:** Doppelbett, Heizung, Infrarot-Kabine, Klimaanlage, Nichtraucher, Nichtraucherhaus, Pool beheizt, radfreundlich, Schwimmbecken, Teppichboden, wanderfreundlich, Whirlpool, Wohn/Schlafraum komb.

**Außenanlage:** Parkplatz, Pool beheizt

**Essen & Trinken:** Restaurant im Hause

---

**Küche:** Küche (Pantry/Mini), Kühlschrank

---

**Sanitär:** Dusche/WC

---

**Service:** Bettwäsche, EC-Karten, Handtücher, Internet im öff. Bereich, Kreditkarten, Tiere nicht erlaubt

---

**Technik:** Kabel/Sat, TV - Flachbild

---

## Allgemeine Lageinformationen

---

Der große Schatz von Bad König ist eine Quelle mit natürlichem Thermalwasser, die den Ruf der Stadt als einziges Thermalheilbad im Odenwald begründet.

Sanft ansteigende Bergzüge umrahmen die Stadt Bad König im Mümlingtal. Im Westen berührt der schöne Kurpark die Mümling. In Bad Königs Innenstadt reizen das kleine Schlösser-Ensemble und die historische Kirche mit ihrem Charme. Kulturelle Veranstaltungen auf der Freilichtbühne und in der Wandelhalle bieten Schmaus für Ohren und Geist in stimmungsvollem Ambiente.

Schon die Römer scheinen die Heil- und Thermalquellen zu schätzen gewusst zu haben. Freunde des nassen Elements finden in der Odenwald-Therme Badekultur auf höchstem Niveau. Nicht umsonst darf die Stadt das Prädikat „Bad“ ihrem Namen hinzufügen. Erholung für gestresste Atemwegsorgane verspricht die Salzgrotte. Natürlich kommen auch Freiluft-Freunde auf ihre Kosten. Zertifizierte Wanderwege locken in die umgebenden Wälder. Der Mümlingtal-Radweg lädt zum bequemen Radeln in die Nachbarstädte ein. Wer es ruhiger mag, findet in den umliegenden Ortsteilen Erholung. Die Fläche um Bad König besteht zu 46,13 % aus Wald.

## Entfernungen

---

Arzt: 100 m

Autobahn: 35 km

Badestelle/Gewässer: 50 m

Bäcker: 300 m

Bahnhof: 500 m

Geldautomaten/Bank: 500 m

Bushaltestelle: 200 m

Flughafen: 65 km

Golfplatz: 8 km

Krankenhaus/Klinik: 13 km

Messe: 70 km

Nachbar: 300 m

(Kur-)Park/Wald: 700 m

Radweg: 300 m

Restaurant: 100 m

Schwimm-/Spaßbad: 50 m

Therme: 50 m

Tourist-Information: 50 m

Wanderweg: 100 m

Zentrum: 200 m

## Adresse

Elisabethenstr. 13

64732 Bad König

[+49 6063 578522](tel:+496063578522)

[eger@badkoenig.de](mailto:eger@badkoenig.de)

[Homepage](#)

Objekt ID: 131368